



# WONDERFUL VIETNAM

## เว้ - ดานัง - ฮอยอัน - บานาฮิลล์

### 4 Days 3 Nights

ราคาเริ่มต้น

**15,900.-**

บาท/ท่าน

เดินทางระหว่าง กรกฎาคม 2561 – มีนาคม 2562



ราคาเริ่มต้นนี้ สำหรับเดินทางแบบส่วนตัว 4 คนเดินทาง

พิเศษ!!!บริการไกด์ท้องถิ่น (ภาษาไทย) คอยดูแลให้คำแนะนำบริการตลอด 4 วัน

วัน	โปรแกรมการเดินทาง	มื้ออาหาร			โรงแรม หรือเทียบเท่า 3 ดาว***
		เช้า	กลางวัน	ค่ำ	
1	กรุงเทพฯ - เวียดนาม - ดานัง - เว้ - พระราชวังเว้ - ตลาดดองบา - ล่องเรือชมแม่น้ำหอม	×	×	✓	JASMINE HOTEL
2	วัดเทียนมู - สุสานพระเจ้าไคดิงห์ - ฮอยอัน	✓	✓	✓	VAN LOI HOTEL
3	ฮอยอัน - บานาฮิลล์ - Fantasy Park - ดานัง - วัดลินห์อึ้ง	✓	✓	✓	SEA CASTLE 2 HOTEL
4	ตลาดฮาน - ดานัง - กรุงเทพฯ	✓	×	×	

**Highlight:**

- เที่ยวชมเมืองเว้ ชมเจดีย์เทียนมู ชมสุสานกษัตริย์ไคดิงห์
- ชมความงาม เมืองโบราณฮอยอัน เมืองมรดกโลกทางวัฒนธรรม
- ช้อปปิ้งตลาดดองบา และ ตลาดฮาน
- ชมสถาปัตยกรรมสไตล์ยุโรป และชมทิวทัศน์แบบพาโนรามา ณ บานาฮิลล์

บริษัท มิราฆ่า เซอร์วิส (ประเทศไทย) จำกัด

1429 ศรีวิภา ทาวน์ อิน ทาวน์ 3/3 ซอยลาดพร้าว 94 (ปิ่นเกล้า) ถนนลาดพร้าว แขวงพลับพลา เขตวังทองหลาง กรุงเทพฯ 10310

facebook: www.facebook.com/wonderfulpackage website: http://www.wonderfulpackage.com

email: info@wonderfulpackage.com Tel: 02-792-9292 / Fax:02-530-9515-6

**วันแรก กรุงเทพฯ – เวียดนาม – ดานัง – เว้ - พระราชวังเว้ - ตลาดดองบา - ล่องเรือชมแม่น้ำหอม**

- 09.00 น.** พร้อมกันที่สนามบินสุวรรณภูมิ ชั้น 4 ผู้โดยสารขาออก เคาน์เตอร์ F ประตู 4 โดยมีเจ้าหน้าที่ของบริษัทฯ คอยให้การต้อนรับและอำนวยความสะดวกเดินทาง
- 11.00 น.** เhierฟ้าสู่ เวียดนาม โดยสายการบิน BANGKOK AIRWAYS เที่ยวบินที่ PG947
- 12.45 น.** เดินทางถึงท่าอากาศยานดานัง หลังผ่านพิธีตรวจคนเข้าเมือง จากนั้นนำท่านเดินทางสู่เมือง เว้ ตั้งอยู่ตอนกลางของประเทศเวียดนาม ริมน้ำหอม (ใช้เวลาเดินทางประมาณ 2.5 ชม.) โดยรถโค้ชปรับอากาศ พื้นที่ส่วนใหญ่เป็นที่ราบสูง เต็มไปด้วยหินภูเขาไฟ หาดทราย เนินทราย และทะเลสาบ นอกจากนี้ยังเป็นเขตพื้นที่ป่าไม้สำคัญที่สุดของเวียดนาม ส่วนสภาพภูมิอากาศในเมืองเว้ ก่อนข้างร้อนตลอดทั้งปี โดยรวมมีเพียง 2 ฤดู คือ ฤดูร้อน และ ฤดูฝน นำท่านเดินทางสู่ **พระราชวังเมืองเว้** ซึ่งถูกสร้างขึ้นโดยปฐมกษัตริย์แห่งราชวงศ์เหงียน พระนามว่า “ยาลอง” หรือ “เยียลอง” (GiaLong) ที่ชาวไทยรู้จักกันในนาม “องเชียงสือ” ด้านแรกของพระราชวัง เรียกว่า “ประตูเที่ยงวัน” (CuaNgoMon) ซึ่งอยู่ทางทิศใต้ มีหอคอยอันเป็นที่ประทับของจักรพรรดิ เมื่อผ่านสิ่งก่อสร้างอันยิ่งใหญ่ไป จะมีสะพานอันทอดยาวเข้าสู่ “พระราชวังไทวาวา” ซึ่งในอดีตมีไว้สำหรับ จักรพรรดิเท่านั้น ก้าวแรกของการเดินบนสะพานแห่งนี้ จึงถือเป็นก้าวที่ยิ่งใหญ่สำหรับนักเดินทาง จากนั้นนำท่าน ช้อปปิ้ง ที่ **ตลาดดองบา** ตลาดในร่มแห่งเมืองเว้ ตั้งอยู่ติดริมแม่น้ำหอม มี 2 ชั้น ขายทั้งสินค้าของที่ระลึกต่างๆ และของใช้ประจำวัน ซึ่งจะเห็นชาวเวียดนามมาจับจ่ายซื้อของกันอย่างคึกคัก

**ค่า บริการอาหารค่ำ ณ ภัตตาคาร**

จากนั้นลงเรือมังกรเพื่อ **ล่องเรือชมแม่น้ำหอม** หรือที่ชาวเวียดนามออกเสียงว่า ชงเฮือง กำเนิดมาจากบริเวณต้นน้ำที่อุดมไปด้วยดอกไม้ป่าที่ส่งกลิ่นหอมและร่วงหล่นลอยมากับสายน้ำ แม่น้ำหอมเป็นแม่น้ำสายสั้นๆ น้ำจึงไม่ลึกแต่ใสสะอาด ไหลผ่านธรรมชาติที่งดงามสองฟากฝั่ง ทั้งแมกไม้ วัดวาอาราม รวมถึงสุสานจักรพรรดิแห่งราชวงศ์เหงียน ระหว่างทางจะได้พบกับหมู่บ้านชาวน้ำให้เห็นอยู่เป็นระยะๆ ชาวบ้านเหล่านี้ใช้เรือเป็นที่อยู่อาศัย มีอาชีพจับปลา ขุดทรายในแม่น้ำมาขายให้พ่อค้าคนกลาง สมควรแก่เวลานำท่านเดินทางสู่ที่พัก **JASMINE HOTEL** หรือเทียบเท่าระดับ 3 ดาว

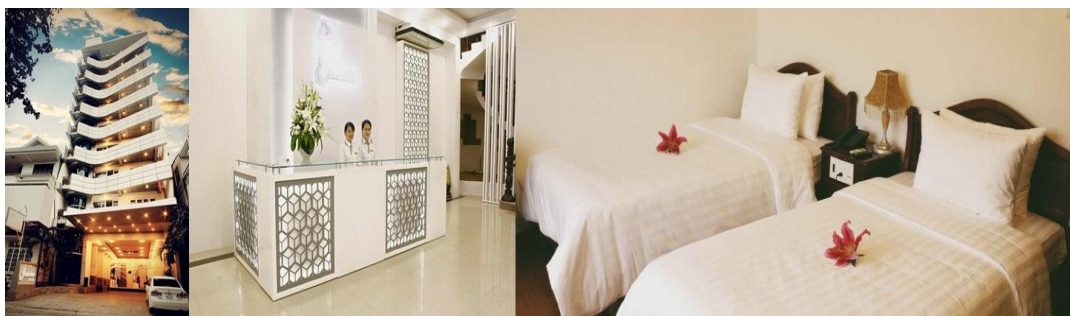
**วันที่สอง วัดเทียนมู - สุสานพระเจ้าไคดิงห์ - ฮอยอัน**
**เช้า บริการอาหารเช้า ณ โรงแรมที่พัก**

นำท่านชม **วัดเทียนมู** ตั้งอยู่ฝั่งซ้ายของริมแม่น้ำหอมของประเทศเวียดนาม ทางไปสุสานของพระเจ้ามิงห์หม่าง วัดแห่งนี้นับเป็นศูนย์กลางทางพุทธศาสนานิกายเซน จุดเด่นที่สุดของวัดแห่งนี้คือ เจดีย์ทรงเก๋ง 8 เหลี่ยม สูงลดหลั่นกัน 7 ชั้น แต่ละชั้นเป็นตัวแทนของชาติภพต่างๆ ของพระพุทธเจ้า ส่วนทางฝั่งซ้ายและขวาเป็นที่ตั้งของศิลาจารึกและระฆังสำริดขนาดใหญ่หนักถึง 2,000 กิโลกรัม จากนั้นนำท่านชม **สุสานพระเจ้าไคดิงห์** เป็นสุสานที่

มีการผสมผสานระหว่างสถาปัตยกรรมตะวันออกเข้ากับสถาปัตยกรรมตะวันตก ด้วยทรงเป็นจักรพรรดิในราชวงศ์เหียนพระองค์เดียวที่ได้เดินทางไปประเทศฝรั่งเศส สร้างด้วยคอนกรีตเสริมเหล็กอย่างดี โดยใช้เวลาก่อสร้างนานถึง 11 ปี พระเจ้าโคดิงห์เป็นพระบิดาบุญธรรมของพระเจ้าเบ้าได้ ทรงครองราชย์อยู่ 9 ปี ในยุคที่ฝรั่งเศสเข้ามาปกครอง

#### กลางวัน

##### รับประทานอาหารกลางวัน ณ ภัตตาคาร (อาหารซีฟู้ด)

จากนั้นนำท่านเดินทางสู่ **เมืองฮอยอัน** (ใช้เวลาเดินทางประมาณ 2-3 ชั่วโมง) เมืองขนาดเล็กริมฝั่งทะเลจีนใต้ทางตอนกลางของประเทศเวียดนามในอดีตเคยเป็นเมืองท่าที่ใหญ่ที่สุดในภูมิภาคเอเชียตะวันออกเฉียงใต้ ในปีพ.ศ. 2542 องค์การยูเนสโกได้ขึ้นทะเบียนเขตเมืองเก่าของฮอยอันให้เป็นมรดกโลก ด้วยเหตุผลว่าเป็นตัวอย่างของเมืองท่าในเอเชียตะวันออกเฉียงใต้ ผ่านชม **สะพานญี่ปุ่น** ทอดข้ามคลองเพื่อกั้นแบ่งเขตชุมชนของชาวญี่ปุ่นที่อีกฝั่งหนึ่งของคลองจากชุมชนจีน สะพานดังกล่าวสร้างโดยชาวญี่ปุ่น มีลักษณะสถาปัตยกรรมเป็นเอกลักษณ์เฉพาะตัว โดยมีหลังคาเหนือสะพาน นอกจากนี้ ยังมีวัดญี่ปุ่นตั้งอยู่ด้านขวามือของตัวสะพานอีกด้วย ผ่านชม **สมาคมพุทเกี้ยน** ตั้งอยู่บนถนนสายตรันฝู เป็นศูนย์กลางของการเที่ยวชมเมืองโบราณฮอยอัน ซึ่งเป็นศูนย์รวมของชาวจีนที่อพยพเข้ามา ถือเป็นสมาคมชาวจีนที่ใหญ่และเก่าแก่ที่สุดของเมืองฮอยอัน ใช้สำหรับเป็นที่พบปะของคนหลายรุ่นที่อพยพมาจากพุทเกี้ยนที่มีแซ่เดียวกัน และยังใช้เป็นทีระลึกถึงถิ่นกำเนิดและบูชาบรรพบุรุษของตน และภายในยังเป็นที่ตั้งของวัดที่สร้างขึ้นเพื่ออุทิศให้กับลัทธิของพระนาง เทียนเห่า มีจุดเด่นอยู่ทำงานไม้แกะสลักลวดลาย สวยงามน่าชมและสองฟากฝั่งของถนนตรันฝูยังเต็มไปด้วยร้านขายสินค้าทำมือให้นักท่องเที่ยวได้เลือกซื้อกลับไปเป็นของที่ระลึก ทั้งงานแกะสลักไม้ โคมไฟจากผ้าไหมหลากสี ภาพวาดที่สะท้อนวิถีชีวิตที่เรียบง่ายของชาว ฮอยอัน ตลอดจนร้านอาหารหลากสัญชาติ หลายบรรยากาศ ผ่านชม **บ้านตันกี** บ้านเก่าอายุเกือบ 200 ปี ที่เก็บรักษาไว้เป็นอย่างดี สะท้อนให้เห็นถึงความลงตัวของสถาปัตยกรรมของจีนและญี่ปุ่น

#### เย็น

##### บริการอาหารเย็น ณ ภัตตาคาร

ที่พัก **VAN LOI HOTEL** หรือเทียบเท่าระดับ 3 ดาว



#### วันที่สาม

ฮอยอัน – บานาฮิลล์ - Fantasy Park – ดานัง - วัดลินห์ฮิ่ง

#### เช้า

##### บริการอาหารเช้า ณ โรงแรมที่พัก

นำท่านเดินทางสู่ **ยอดเขาบานาฮิลล์** (ใช้เวลาเดินทางประมาณ 2 ชั่วโมง) ความสูง 1,467 เมตร เปรียบเสมือนปอดของภาคกลาง อุณหภูมิเฉลี่ยตลอดปี อยู่ที่ 20-25 องศา ที่นี่ถูกค้นพบในสมัยที่ฝรั่งเศสปกครองเวียดนามได้มีการสร้างถนนอ้อมขึ้นไปบนภูเขา สร้างที่พักโรงแรม สิ่งอำนวยความสะดวกต่างๆ ปัจจุบันมีการสร้างกระเช้าไฟฟ้า เพื่ออำนวยความสะดวกและประหยัดเวลาในการเดินทาง รวมทั้งชมวิว เมืองดานัง นอกจากนี้ ยังมีสวน

สนุกพร้อมเครื่องเล่นอีกมากมายบนยอดเขาแห่งนี้ ให้ท่านได้ตื่นตาตื่นใจ กับความอลังการแห่งการผจญภัยที่ Fantasy Park พบกับเครื่องเล่นหลากหลายรูปแบบ (เครื่องเล่นบางชนิดอาจมีค่าใช้จ่ายเพิ่มเติม)

กลางวัน

**รับประทานอาหารกลางวัน ณ ภัตตาคาร บนเขายานาฮิลล์**

นำท่านเดินทางสู่ เมืองดานัง เมืองท่าสำคัญของเวียดนามกลางตอนใต้ (ใช้เวลาเดินทางประมาณ 2 ชั่วโมง) นำท่านชม **วัดลินห์ฮิ่ง** วัดที่ใหญ่ที่สุดของเมืองดานัง เป็นสถานที่ศักดิ์สิทธิ์ ที่รวบรวมความเชื่อ ความศรัทธา ของชาติทั้งห้าและจิตใจของผู้คนอยู่ที่นี่ ภายในวิหารใหญ่ของวัดเป็นสถานที่บูชา เจ้าแม่กวนอิมและเทพองค์ต่างๆ ตามความเชื่อของชาวบ้านนอกจากนี้ยังมีรูปปั้นปูนขาวเจ้าแม่กวนอิมยืนหันหลังให้ภูเขาและหันหน้าออกทะเล คอยปกป้องคุ้มครองชาวประมงที่ออกไปหาปลาออกชายฝั่ง ผ่านชม **สะพานมังกร** ถูกสร้างขึ้นเพื่อเป็นแหล่งท่องเที่ยว เป็นสัญลักษณ์ของการฟื้นคืนประเทศ และเป็นการฟื้นฟูเศรษฐกิจ ด้วยสถาปัตยกรรมที่บวกกับเทคโนโลยีสมัยใหม่ ที่ได้รับแรงบันดาลใจจากตำนานของเวียดนามเมื่อกว่าหนึ่งพันปีมาแล้ว ในทุกวันหยุดสุดสัปดาห์ หลังจากพระอาทิตย์ตกดิน นักท่องเที่ยวจะเห็นการแสดงผลมหัศจรรย์แห่งไฟ ตัวมังกรถูกประดับประดาด้วยหลอดไฟ LED กว่าพันหลอด ส่องสว่างสวยงามในยามค่ำคืน ชมการแสดงมังกรพ่นน้ำพ่นไฟที่สวยงามอลังการ อิสระให้ท่านได้พักผ่อน ดื่มกาแฟ หรือ แต่งกายชุดประจำพื้นเมืองเวียดนามพร้อมเก็บภาพสวยๆความประทับใจ ที่

**Global Tour Lounge**

ค่ำ

**บริการอาหารค่ำ ณ ภัตตาคาร**

ที่พัก SEA CASTLE 2 HOTEL หรือเทียบเท่าระดับ 3 ดาว



วันที่สี่

**ตลาดฮาน - ดานัง – กรุงเทพฯ**

เช้า

**บริการอาหารเช้า ณ โรงแรมที่พัก**

นำท่านสู่ **ตลาดฮาน** ตลาดสดของเมืองดานัง ตั้งอยู่ริมแม่น้ำฮาน ไม่ไกลจากสะพานข้ามแม่น้ำด้านหน้าตลาดมีปติมากรรมริมแม่น้ำเป็นรูปปั้นหญิงสาวงามมีทั้งของสดและของที่ระลึกให้ท่านเลือกซื้อ เลือกซื้อปิ้งย่างจุกใจเป็นของฝากคนทางบ้าน สมควรแก่เวลานำท่านเดินทางสู่สนามบิน

13.35 น.

**เหิรฟ้าสู่กรุงเทพฯ โดยสายการบิน BANGKOK AIRWAYS เที่ยวบินที่ PG948**

15.15 น.

**ถึง สนามบินสุวรรณภูมิ โดยสวัสดิภาพ**

\*\*\*\*\*

**ข้อควรทราบ :**

- ❖ สำหรับท่านที่ต้องออกตัวภายในประเทศ (เครื่องบิน, รถทัวร์, รถไฟ) **กรุณาสอบถามเจ้าหน้าที่ฝ่ายขายก่อนทำการออกตัว** เนื่องจากสายการบินอาจมีการปรับเปลี่ยนไฟล์หรือเวลาบิน โดยไม่ได้แจ้งให้ทราบล่วงหน้า

## อัตราค่าบริการ

-ออกเดินทางกรุ๊ปส่วนตัวตั้งแต่ 4 ท่านขึ้นไป ไม่มีหัวหน้าทัวร์ มีไกด์ท้องถิ่นชำนาญเส้นทางคอยดูแลและบริการ

-ออกเดินทางตั้งแต่ 10 ท่านขึ้นไป ไม่มีหัวหน้าทัวร์ มีไกด์ท้องถิ่นชำนาญเส้นทางคอยดูแลและบริการ

-ออกเดินทาง 15 ท่านขึ้นไปมีหัวหน้าทัวร์จากไทยคอยบริการ

กำหนดการเดินทาง	ผู้ใหญ่ พัก ห้องละ 2-3 ท่าน	เด็ก อายุ 2-12 ปี			พักเดี่ยว เพิ่มท่านละ
		พักกับ 1 ผู้ใหญ่	พักกับ 2 ผู้ใหญ่ มี เตียง	พักกับ 2 ผู้ใหญ่ไม่มี เตียง	
19-22 ก.ค.61 2-5,10-13,16-19,23-26 ส.ค.61 30 ส.ค.-2 ก.ย.61 06-09,13-16,20-23,27-30 ก.ย.61 04-07,25-28 ต.ค.61 01-04, 08-11,15-18, 22-25 พ.ย.61 29 พ.ย. – 02 ธ.ค.61 13-16, 20-23 ธ.ค.61 03-06, 10-13, 17-20, 24-27 ม.ค.62 31 ม.ค. 2561 – 03 ก.พ.62 07-10, 14-17,21-25 ก.พ.62 28 ก.พ. – 03 มี.ค.62 07-10, 14-17, 21-24, 28-31 มี.ค.62	15,900	15,900	15,900	14,900	5,000
12-15, 20-23, 21-24 ต.ค.61 02-05, 07-10 ธ.ค.61 16-19 ก.พ.61	16,900	16,900	16,900	15,900	5,000
28-31 ธ.ค.61 29 ธ.ค.61 – 01 ม.ค.62 30 ธ.ค.61 – 02 ม.ค.62	18,900	18,900	18,900	17,900	5,000
<b>โปรแกรมทัวร์อาจจะมีการเปลี่ยนแปลง เช่น สลับที่ท่องเที่ยวตามความเหมาะสม</b>					

## อัตรานี้รวม

- ค่าตัวเครื่องบินไป-กลับ ชั้นประหยัด (เดินทางไปกลับพร้อมกรุ๊ปเท่านั้น) เส้นทางและสายการบินตามระบุในรายการ
- ค่าภาษีสนามบิน และค่าภาษีน้ำมันตามรายการทัวร์
- ค่ารถปรับอากาศเที่ยวตามระบุไว้ในรายการ พร้อมคนขับรถ (กฎหมายไม่อนุญาตให้คนขับรถเกิน 12 ชม. / วัน)

- ค่าเข้าชมสถานที่ต่างๆ ตามที่ระบุไว้ในรายการ (ไม่สามารถคืนเป็นเงินได้ เนื่องจากบริษัทฯ ต้องจองและซื้อตั๋วล่วงหน้า)
- โรงแรมตามระบุ หรือเทียบเท่า (ห้องละ 2-3 ท่าน) พร้อมอาหารเช้า
- ค่าอาหารตามที่ระบุในรายการ ให้ท่านได้ลิ้มลองอาหารพื้นเมืองของแต่ละประเทศ
- ค่าน้ำหนักกระเป๋าสัมภาระที่โหลดลงใต้ท้องเครื่อง สายการบินอนุญาตท่านละ 1 ใบ น้ำหนักไม่เกิน 20 กก.
- ค่าหัวหน้าทัวร์ คอยดูแลและอำนวยความสะดวกตลอดการเดินทางจำนวน 1 ท่าน **(กรณีกรุ๊ปถึง 15 ท่านขึ้นไป)**
- ค่าประกันอุบัติเหตุในการเดินทาง คั้มครองวงเงินท่านละ 1 ล้านบาท ของบริษัท MSIG ประกันภัย (เงื่อนไขตามกรมธรรม์)

### อัตรานี้ไม่รวม

- ค่าดำเนินการทำหนังสือเดินทาง หรือค่าธรรมเนียมในการยื่นใบอนุญาตเข้า-ออกเมืองสำหรับคนต่างด้าว
- ค่าใช้จ่ายส่วนตัว อาทิ ค่าโทรศัพท์, ค่าซักรีด, ค่าเครื่องดื่มและอาหารนอกเหนือจากที่ระบุในรายการ
- ค่าอาหารและเครื่องดื่มที่สั่งพิเศษในร้านอาหาร นอกเหนือจากที่บริษัทฯ จัดให้ ยกเว้นจะตกลงกันเป็นกรณีพิเศษ
- ค่าน้ำหนักกระเป๋าสัมภาระที่เกินกว่าสายการบินกำหนด
- ค่าภาษีมูลค่าเพิ่ม 7% และค่าภาษีหัก ณ ที่จ่าย 3%
- ค่าทิปพนักงานขับรถ, ไกด์ท้องถิ่น มาตรฐานวันละ **5 USD. x 4 วัน = 20 USD./ท่าน**

### เงื่อนไขการเดินทาง

- ❖ เดินทางตั้งแต่ 4 คน ไม่มีหัวหน้าทัวร์ (มีไกด์ท้องถิ่นพูดไทยให้บริการ)
- ❖ บริษัทฯ ขอสงวนสิทธิ์ในการยกเลิกการเดินทาง กรณีมีผู้เดินทางต่ำกว่า 4 ท่าน โดยจะแจ้งให้ผู้เดินทางทราบล่วงหน้าก่อนเดินทาง 15 วัน
- ❖ บริษัทฯ ขอสงวนสิทธิ์ในการปรับเปลี่ยนโปรแกรมเพื่อ ความเหมาะสม โดยมีต้องแจ้งล่วงหน้า สาเหตุอันเนื่องมาจากการล่าช้าของสายการบิน, การนัดหยุดงาน, ภัยธรรมชาติ, การก่อวินาศภัย, การก่อจลาจล, อุบัติเหตุ ฯลฯ โดยจะคำนึงถึงผลประโยชน์ของผู้เดินทางเป็นสำคัญ
- ❖ บริษัทฯ จะไม่รับผิดชอบค่าใช้จ่ายที่เกิดขึ้น หากท่านถูกปฏิเสธการเข้าเมือง อันเนื่องจากการกระทำที่ส่อไปในทางผิดกฎหมายหรือการหลบหนีเข้าเมือง ฯลฯ และจะไม่คืนเงินค่าทัวร์ที่ชำระมาแล้ว
- ❖ บริษัทฯ ขอสงวนสิทธิ์ในการยกเลิกการเดินทางในกรณีที่เกิดภัยพิบัติทางธรรมชาติ อาทิ สึนามิ แผ่นดินไหว ภูเขาไฟระเบิด อุทกภัย วิกฤติ ฯลฯ อันนอกเหนือจากการควบคุมของบริษัทฯ โดยทางบริษัทฯ จะขอเก็บเฉพาะค่าใช้จ่ายที่เกิดขึ้นตามจริงเท่านั้น เช่น ค่ามัดจำตัวเครื่องบิน, ค่าวีซ่าในกรณีที่ยื่นวีซ่าแล้ว และค่าวางมัดจำห้องพัก ฯลฯ

### การสำรองที่นั่งและชำระเงิน

- ยืนยันการสำรองที่นั่งกับเจ้าหน้าที่ฝ่ายขาย พร้อมส่งสำเนาหนังสือเดินทาง
- ชำระเงินมัดจำภายใน 3 วันนับจากวันที่จอง เงินมัดจำถือเป็นการยืนยันการจองของท่าน

- ยุโรป อเมริกา ออสเตรเลีย นิวซีแลนด์ ท่านละ 25,000 บาท
- ญี่ปุ่น เกาหลี จีน ไต้หวัน อินเดีย อินโดนีเซีย ท่านละ 10,000 บาท
- จีน ไต้หวัน เวียดนาม พม่า กัมพูชา ลาว สิงคโปร์ ท่านละ 5,000 บาท

- ค่าทัวร์ส่วนที่เหลือทั้งหมด ชำระล่วงหน้า 21 วันก่อนเดินทาง
- หากท่านไม่ชำระเงินค่าทัวร์ส่วนที่เหลือตามกำหนดวันดังกล่าว ทางบริษัทฯ ถือว่าท่านยกเลิกการเดินทางโดยไม่มีเงื่อนไข และขอสงวนสิทธิ์ในการคืนเงินมัดจำ
- หลังจากสำรองที่นั่งเรียบร้อยแล้ว เจ้าหน้าที่ฝ่ายขายจะนัดวัน-เวลา ไปปรับหนังสือเดินทางและเอกสารอื่นที่แจ้งไว้ในโปรแกรม เพื่อดำเนินการยื่นขอวีซ่า (สำหรับประเทศที่ต้องทำวีซ่า)

การยกเลิก	
<input checked="" type="checkbox"/> ยกเลิกก่อนออกเดินทาง 22 วัน	❖ คืนเงินมัดจำทั้งหมด
<input checked="" type="checkbox"/> ยกเลิกก่อนออกเดินทาง 21 - 15 วัน	<input checked="" type="checkbox"/> หักเงินค่าทัวร์ 50%
<input checked="" type="checkbox"/> ยกเลิกก่อนออกเดินทาง 14 - 7 วัน	<input checked="" type="checkbox"/> หักเงินค่าทัวร์ 75%
<input checked="" type="checkbox"/> ยกเลิกก่อนออกเดินทาง 6 - วันเดินทาง	<input checked="" type="checkbox"/> หักเงินค่าทัวร์ 100%
<input checked="" type="checkbox"/> กรณียกเลิกการเดินทางหลังจากออกตัวเครื่องบินแล้ว หากเป็นตั๋วที่สามารถทำ Refund ได้ ผู้เดินทางต้องรอเงินค่า Refund ตามระบบและเงื่อนไขของสายการบินเท่านั้น (ประมาณ 3 เดือน)	

### \* ตั๋วเครื่องบิน

- ❖ ตั๋วเครื่องบินแบบหมู่คณะ ต้องเดินทางไป-กลับพร้อมกัน หากต้องการเลื่อนวันเดินทางกลับ ท่านต้องชำระค่าใช้จ่ายที่สายการบินเรียกเก็บ และการจัดที่นั่งของกรุ๊ปเป็นไปโดยสายการบินกำหนด ทางบริษัทฯ ไม่สามารถเข้าไปแทรกแซงได้
- ❖ ค่าภาษีสนามบิน, ค่าภาษีน้ำมันเชื้อเพลิงและค่าประกันวินาศภัยทางอากาศ คิดตามอัตราที่ทางสายการบินแจ้ง ณ วันที่ออกราคาขาย หากสายการบินมีการปรับขึ้นราคาในภายหลัง ถือเป็นค่าใช้จ่ายส่วนที่เพิ่ม ทางบริษัทฯ ขอสงวนสิทธิ์ในการเรียกเก็บตามความเป็นจริง ณ วันที่ออกตั๋ว

### โรงแรมและห้องพัก

- ❖ ห้องพักในโรงแรมส่วนใหญ่เป็นแบบห้องคู่ (Twin / Double Room) ประเภทห้องพักขึ้นอยู่กับการวางรูปแบบของแต่ละโรงแรม กรณีผู้ร่วมเดินทางในคณะของท่านจองห้องประเภทอื่นๆ อาจทำให้ไม่ได้ห้องพักติดกันตามที่ต้องการ
- ❖ โรงแรมอนุญาตให้มีผู้เข้าพักใน 1 ห้องมากที่สุด คือ 3 คนเท่านั้น
- ❖ โรงแรมส่วนใหญ่ไม่มีห้องพักแบบ 3 ท่าน (Triple Room) หรือมีจำนวนจำกัด บางโรงแรมอาจจัดเป็นห้องพักคู่ และเพิ่มเตียงเสริมให้ (Extra Bed)
- ❖ หากโรงแรมไม่มีห้องพักแบบ 3 ท่าน (Triple Room) หรือไม่มีเตียงเสริมให้ ท่านจำเป็นต้องแยกเป็นพักห้องเดี่ยว และต้องชำระค่าห้องพักเดี่ยวเพิ่มด้วย

- ❖ โรงแรมบางแห่งอาจไม่เปิดใช้เครื่องปรับอากาศ เนื่องจากเป็นประเทศที่อยู่ในแถบอุณหภูมิต่ำ เครื่องปรับอากาศจะเปิดให้บริการในช่วงฤดูร้อนเท่านั้น
- ❖ ในกรณีที่มีการจัดประชุมนานาชาติ (Trade Fair) หรืองานเทศกาลต่างๆ เป็นผลให้ค่าโรงแรมสูงขึ้น 3-4 เท่าตัวจากราคาต้นทุนที่คิดไว้ บริษัทฯ ขอสงวนสิทธิ์ในการปรับเปลี่ยนหรือย้ายไปพักเมืองใกล้เคียงเพื่อความเหมาะสมของโปรแกรม

#### กระเป๋าและสัมภาระเดินทาง

- ❖ น้ำหนักกระเป๋าสัมภาระที่โหลดลงใต้ท้องเครื่อง สายการบินอนุญาตท่านละ 1 ใบ น้ำหนักไม่เกิน 30 กิโลกรัม (สำหรับผู้โดยสารชั้น Economy Class) หากสัมภาระมีน้ำหนักเกิน สายการบินมีสิทธิ์เรียกเก็บค่าระวางน้ำหนักเพิ่มได้
- ❖ กระเป๋าสัมภาระที่สายการบินอนุญาตให้นำขึ้นเครื่องได้ ต้องมีน้ำหนักไม่เกิน 7 กิโลกรัม และมีความกว้าง+ยาว+สูง ไม่เกิน 115 เซนติเมตร หรือ 25 เซนติเมตร (9.75 นิ้ว) x 56 เซนติเมตร (21.5 นิ้ว) x 46 เซนติเมตร (18 นิ้ว)
- ❖ ในบางรายการทัวร์ ที่ต้องมีบินด้วยสายการบินภายในประเทศ น้ำหนักของกระเป๋าอาจจะถูกกำหนดให้ต่ำกว่ามาตรฐานได้ ทั้งนี้ขึ้นอยู่กับข้อกำหนดของแต่ละสายการบิน ซึ่งผู้เดินทางต้องเป็นผู้รับผิดชอบค่าใช้จ่ายเอง